

INTENDENCIA DE TRIBUTOS INTERNOS AREQUIPA – MEPECO  
COBRANZA COACTIVA

AVISO: REMATE DE BIEN MUEBLE

DATOS RELEVANTES DEL REMATE	INFORMACION LOTE 1
NUMERO DE RUC:	20455108838
DEUDOR TRIBUTARIO:	BOLILLO S.A.C.
EXPEDIENTE:	0530061563277 Y ACUMULADOS
BIENES A REMATAR:	09 BIENES MUEBLES
PARTIDA REGISTRAL:	NO APLICA
DESCRIPCION DEL BIEN:	1) CONGELADORA COMERCIAL DE DOS PUERTAS, MOD: 520, MARCA ELECTROLUX, COD 06506K6C2, COLOR BLANCO; 2) CÁMARA DE FRÍO DE DOS PUERTAS, MARCA TORREY, MODELO CS40-260, SERIE J16-000061, COLOR PLOMO; 3) VISICOOLER DE DOS PUERTAS MARCA TORREY, MODELO R36-260, SERIE F16-000907, COLOR NEGRO (COLOR NEGRO CON BLANCO); 4) REFRIGERADOR MARCA FOGEL, MODELO FROSTER-280 CF-VTL-LEDR-R-V1, SERIE 131112880, COLOR PLOMO; 5) REFRIGERADOR ELECTROLUX, DOMÉSTICO, MODELO EFUP312YSKG, SERIE S/N; 6) CONGELADORA COMERCIAL DOS PUERTAS, MOD 520, MARCA ELECTROLUX, NO SE PUEDE TOMAR SERIE NI MODELO (SIN NÚMERO DE MODELO); 7) VITRINA DE REFRIGERACIÓN, MARCA FRIONOX, COLOR ROJO; 8) VISICOOLER DE UN CUERPO, MARCA IMBERA, MODELO VR08CBMAD220V, SERIE S/N, COLOR ROJO (SIN LLAVE); 9) VITRINA EXHIBIDORA DE HELADOS COLOR ROJO; NINGUNO DE LOS BIENES TIENE LLAVE, NO SE HA PROBADO SU FUNCIONAMIENTO.
LUGAR:	CALLE JERUSALEN N° 100-102 ESQ CON MERCADERES N° 201-AREQUIPA-AREQUIPA-AREQUIPA
FECHA:	22 DE ABRIL DE 2026
HORA:	11:15 A.M.
NÚMERO DE REMATE:	SEGUNDA CONVOCATORIA
SISTEMA DE REMATE:	A VIVA VOZ
MODALIDAD:	ARRAS, 30% DEL MONTO DE ADJUDICACIÓN, ENTREGADAS EN EL ACTO DE REMATE.
PAGO:	EL ADJUDICATARIO DEL BIEN DEBERÁ CANCELAR EL SALDO DEL PRECIO EN EFECTIVO O CHEQUE DE GERENCIA A LA ORDEN DE SUNAT/BANCO DE LA NACIÓN, EN SOLES, AL CUARTO (4TO) DIA HABIL DE REALIZADO EL REMATE.
ENCARGADO DEL REMATE:	MARTILLERO HAMLET CHAVEZ MARTINEZ CON REGISTRO NRO 231. LA COMISIÓN DEL MARTILLERO ES DEL CARGO DEL ADJUDICATARIO: BIENES MUEBLES: 3% DEL PRECIO SUBASTADO MÁS I.G.V.
EXHIBICIÓN:	LA EXHIBICIÓN DE LOS 09 BIENES MUEBLES AL PÚBLICO EN GENERAL EN EL LUGAR DE SU UBICACIÓN: EN EL <b>ALMACÉN DE SUNAT</b> UBICADO EN KM. 8,5 DE LA CARRETERA AREQUIPA YURA, RIO SECO, DISTRITO DE CERRO COLORADO, PROVINCIA Y DEPARTAMENTO DE AREQUIPA, LOS DÍAS 17, 20 y 21 de ABRIL DE 2026 EN EL HORARIO DE 9:00 A 12:00 HORAS Y 14:00 A 15:30 HORAS, EL INGRESO AL ALMACÉN SE EFECTUARÁ CON PREVIA AUTORIZACIÓN AL 970554526.
VALOR TASACIÓN:	S/ 16,103.69
PRECIO BASE:	S/ 9,125.32 (NO INCLUYE IGV)
FORMA DE PAGO:	EFECTIVO O CHEQUE CERTIFICADO O DE GERENCIA A LA ORDEN DE SUNAT/BANCO DE LA NACION, EN SOLES.
GRAVÁMENES Y OTROS:	1) EMBARGO DE DEPOSITO CON EXTRACCIÓN 03/02/2026, EXPEDIDO POR SUNAT, RESOLUCIÓN COACTIVA 0530073122555. POR LA SUMA DE S/ 40,000.00

**FOTOS 09 BIENES MUEBLES:**



Congeladora comercial de dos puertas, marca Electrolux



Camara de frio de dos puertas, marca Torrey

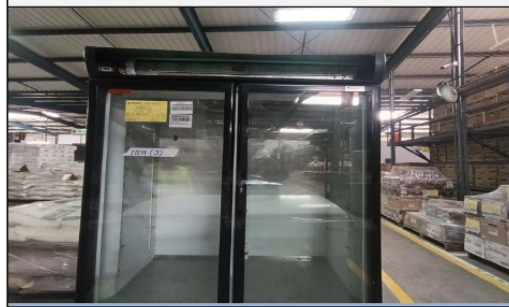

Visicooler de dos puertas, marca Torrey



Refrigerador marca Fogel



Refrigerador marca Electrolux



Congeladora comercial de dos puertas, marca Electrolux



Vitrina de refrigeracion, marca Frinox



Visicooler de un cuerpo, marca Imbera



Vitrina exhibidora de helados

**ANEXO N° 01**  
IV.- CUADRO DE VALORIZACION

FECHA: 19 DE ENERO DEL 2026  
T.C. \$ 3.357

4.1 VALOR DE TABACIÓN COMERCIAL (VC)								
4.1.1 VALOR DEL BIEN ( VB)								
Nº	DESCRIPCIÓN	UND	CANTIDAD	V8N (\$/UND)	fd	VALOR COMERCIAL (\$)	VALOR COMERCIAL (US\$)	
1	Congeladora comercial de dos puertas, marca Electrolux	UND	1.00	S/ 2,599.00	0.30	779.70	232.28	
2	Camara de ffo de dos puertas, marca Torrey	UND	1.00	S/ 10,534.95	0.30	3,160.48	841.48	
3	Visicooler de dos puertas, marca Torrey	UND	1.00	S/ 7,499.00	0.30	2,249.70	670.16	
4	Refrigerador marca Fogel	UND	1.00	S/ 6,800.00	0.30	2,040.00	607.68	
5	Refrigerador marca Electrolux	UND	1.00	S/ 1,299.00	0.30	389.70	118.08	
6	Congeladora comercial de dos puertas, marca Electrolux	UND	1.00	S/ 2,599.00	0.30	779.70	232.28	
7	Vitrina de refrigeracion, marca Frigorox	UND	1.00	S/ 6,899.00	0.30	2,069.70	618.63	
8	Visicooler de un cuerpo, marca Imbera	UND	1.00	S/ 4,449.00	0.30	1,334.70	397.68	
9	Vitrina exhibidora de helados	UND	1.00	S/ 11,000.00	0.30	3,300.00	983.02	
VALOR DE TABACIÓN COMERCIAL (VC)						16,103.88	4,797.06	